



REPORTE TÉRMINO DE OBRA



FAMILIA	CASTRO RIVAS
FECHA DE TERMINO	19 MARZO 2024

ANTES DE LA INTERVENCIÓN

DESPUÉS DE LA INTERVENCIÓN

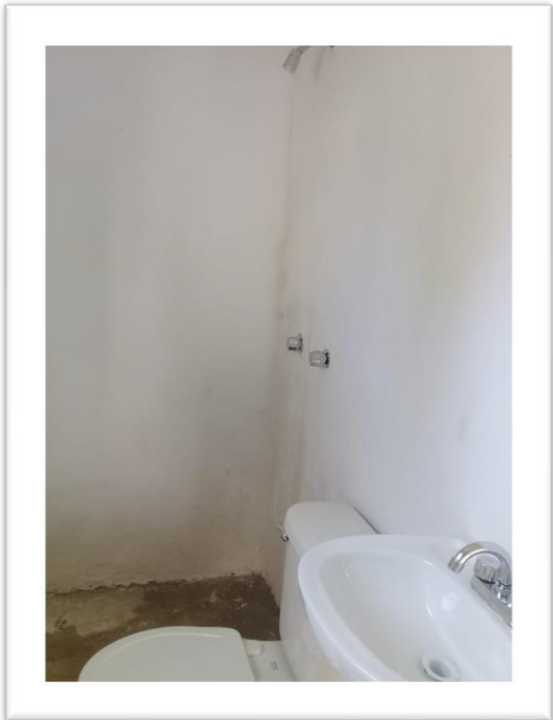

ACTAS DE ENTREGA



construyendo
ACTA DE ENTREGA - RECEPCIÓN DE INMUEBLE

1. Quinta
Señalan en Acabado siendo las 10:30 horas del día 28 de Marzo y estando presente Moises Esquivel como supervisor de obra de Construyendo Comunidades Integrales A.C. (en lo sucesivo Construyendo) y por otra parte Lizeth balentina Russ Coste como propietaria legal (más adelante el Beneficiario), se procede a la entrega-recepción de la construcción correspondiente al prototipo de vivienda con una superficie de m².

2.- Procedimiento de entrega y garantía

2.1 En este acto, se hace constar que Construyendo entrega físicamente el inmueble mencionado, compuesto por las siguientes áreas: 2 habitaciones, 1 (un) sanitario con instalación hidráulica y mobiliario sanitario y 1 (un) área común con tarja instalada, mismas que se encuentran en condiciones óptimas para su buen uso. Se agrega a esta acta el listado de comprobación que ambas partes reconocen como soporte de control de calidad de esta entrega.

2.2 Construyendo no ofrece garantía de desperfectos o alteraciones presentados a partir de la firma de la presente acta. En caso de que haya deterioro del inmueble, la responsabilidad de las reparaciones será totalmente del Beneficiario.

3.- Cierre de Acta

Previa lectura y conformidad de ambas partes, se da por concluida la entrega-recepción, firmando como aceptación los involucrados que en ella intervinieron.

Moises Esquivel (Nombre y firma de quien entrega)
Construyendo Comunidades Integrales A.C.

Lizeth V. Lizeth balentina (Nombre y firma de quien recibe)
Beneficiario

Moises Antonio Esquivel (Nombre y firma)
Testigo

Juan Arriaga Uribe (Nombre y firma)
Testigo

construyendo
LISTA DE COMPROBACIÓN ENTREGA - RECEPCIÓN

Clave de Proyecto: Fecha de Entrega: 28 de Marzo 2024
Beneficiario: Lizeth balentina Supervisor de Obra: Moises Esquivel

Área	Observaciones
Estructura	
Muros Interiores	✓
Muros Exteriores	✓
Losa de Azotea	✓
Acabados	
Pasta exterior	✓
Pasta interior	✓
Impermeabilante	✓
Cancelería	
Puertas	✓
Ventanas	✓
Instalación eléctrica	
Contactos y apagadores	✓
Centro de carga	✓
Instalación Hidrosanitaria	
W.C. y repadera	✓
Lavabo	✓
Tarja	✓
Tinaco	✓

Moises Esquivel (Nombre y firma de quien entrega)
Construyendo Comunidades Integrales A.C.

Lizeth V. Lizeth balentina Russ C (Nombre y firma de quien recibe)
Beneficiario



¡GRACIAS POR AYUDARNOS A CONSTRUIR UN MÉXICO MEJOR!