



construyendo

Construyendo Comunidades Integrales A.C.

REPORTE TERMINO DE OBRA

FECHA DE INICIO: 19 OCTUBRE 2018

FECHA TERMINO: 16 NOVIEMBRE 2018

SAN LUCAS TULCINGO, PUEBLA.

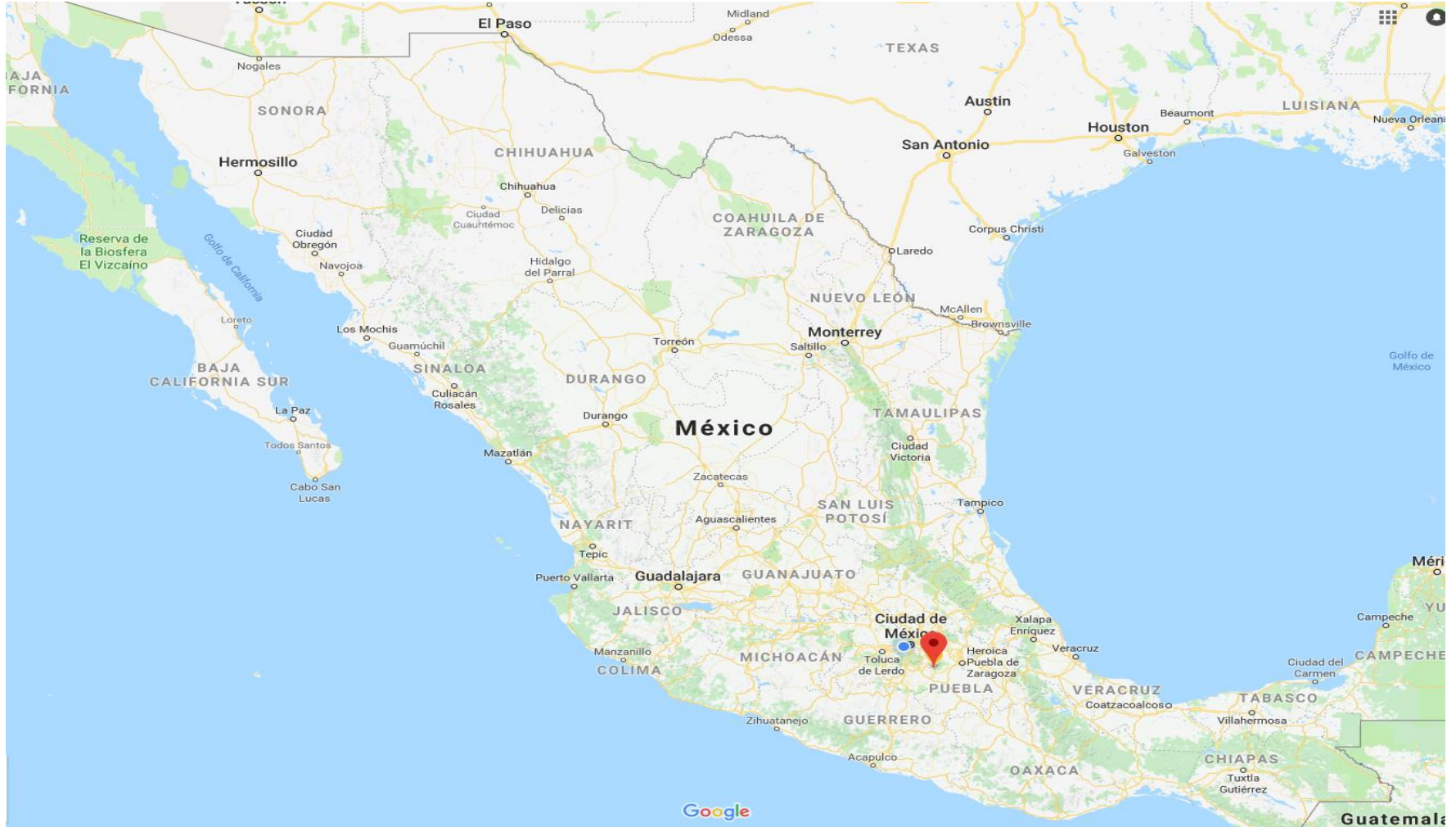

PROYECTO: CONSTRUCCIÓN DE VIVIENDAS EN TOCHIMILCO, PUEBLA.

LOCALIDAD: SAN LUCAS TULCINGO, PUEBLA.

DONADOR: WORLD JEWISH RELIEF

MODELO: 46 M2

CCP: DIRECCIÓN

CONSTRUCCION

LOGISTICA DE MATERIALES

PROYECTO:	CEREÑO TORRES	LOCALIDAD:	SAN LUCAS TULCINGO, PUEBLA.
DONADOR:	WORLD JEWISH RELIEF	MODELO:	46 M2



FACHADA PRINCIPAL



VISTA LATERAL



VISTA INTERIOR Y COLOCACIÓN DE TARJA

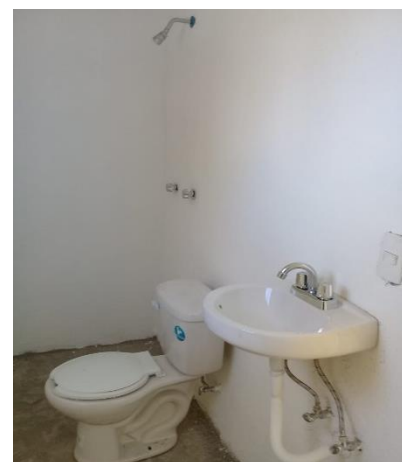

COLOCACIÓN DE MUEBLES DE BAÑO