



construyendo

Construyendo Comunidades Integrales A.C.

REPORTE TERMINO DE OBRA

FECHA DE INICIO: 26 MAYO 2018

FECHA TERMINO: 22 JUNIO 2018

ALPANOCAN, PUEBLA.



PROYECTO: LIBIA YOLANDA VALDEZ ESPAÑA
LOCALIDAD: ALPANOCAN, PUEBLA.
DONADOR: ANAHUAC PUEBLA
MODELO: 46 M2

CCP: DIRECCIÓN
CONSTRUCCION
LOGISTICA DE MATERIALES

PROYECTO:	LIBIA YOLANDA VALDEZ ESPAÑA	LOCALIDAD:	ALPANOCAN, PUEBLA.
DONADOR:	ANAHUAC PUEBLA	MODELO:	46 M2



FACHADA PRINCIPAL



VISTA LATERAL

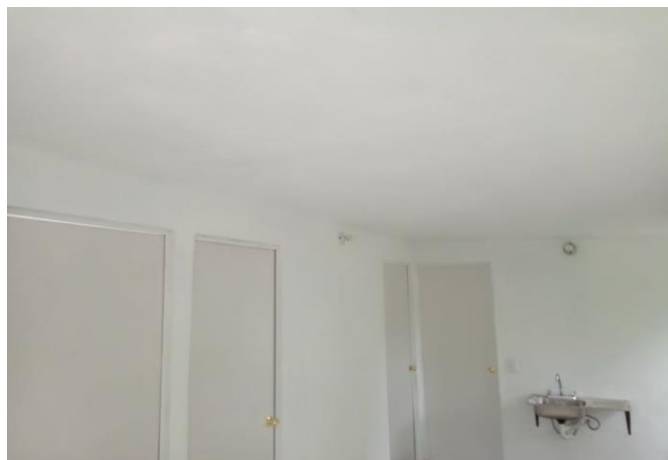

VISTA INTERIOR Y COLOCACIÓN DE TARJA

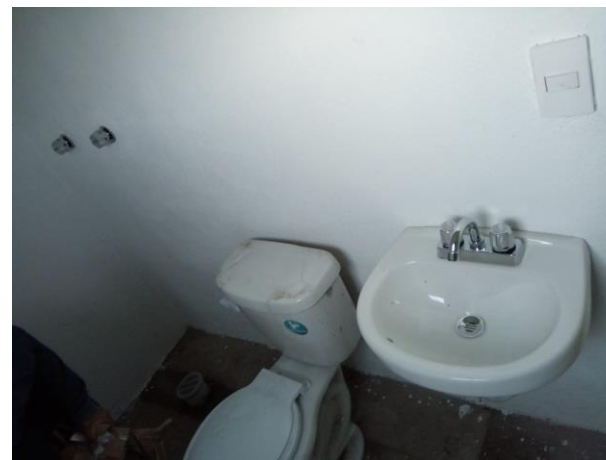

COLOCACIÓN DE MUEBLES DE BAÑO