



Construyendo Comunidades Integrales A.C.

REPORTE TERMINO DE OBRA

FECHA DE INICIO: 09 MARZO 18
FECHA DE TERMINO: 20 ABRIL 18

OCUILAN, ESTADO DE MEXICO.

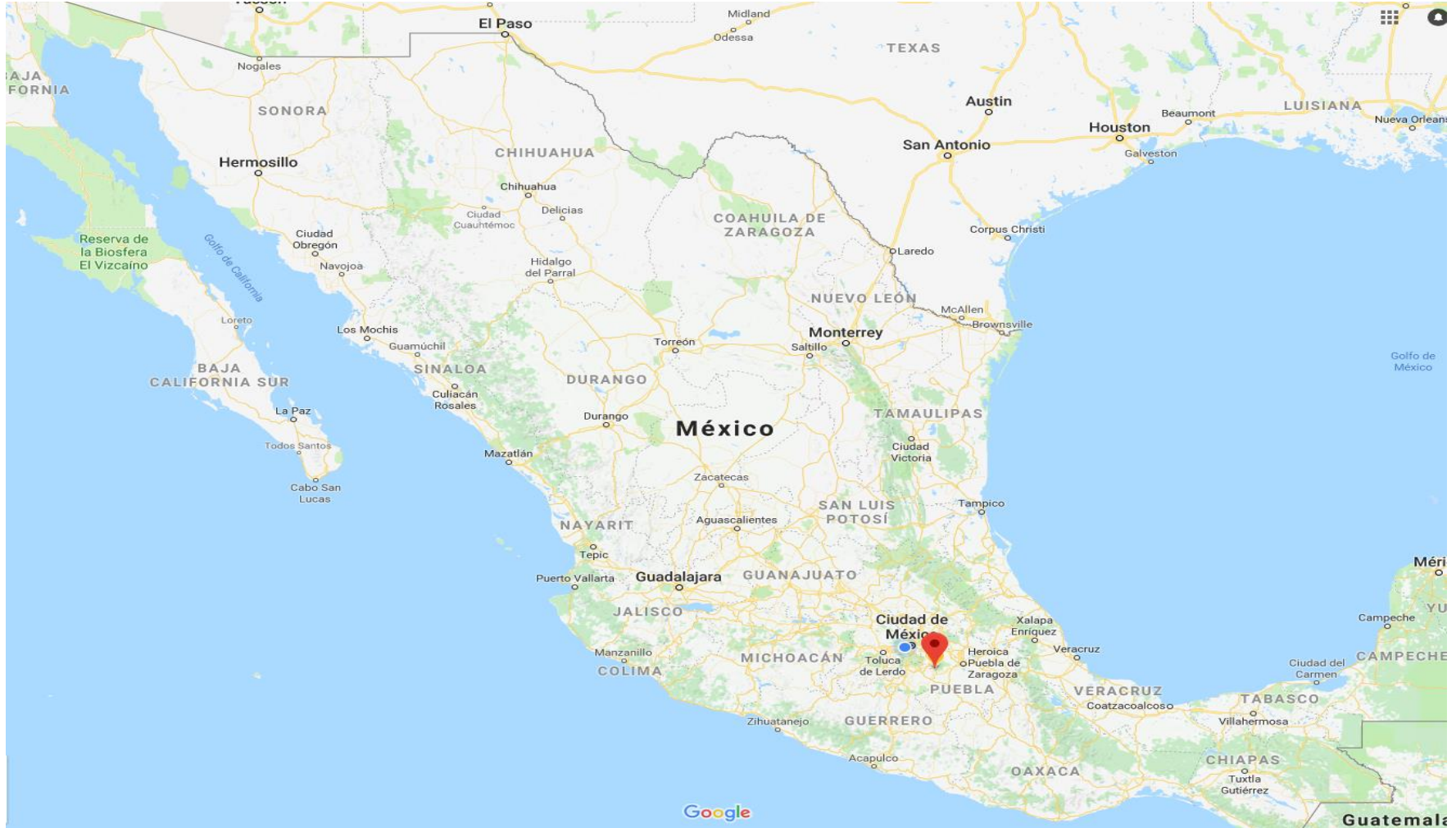

PROYECTO: NORMA CASTILLO ENRÍQUEZ
LOCALIDAD: OCUILAN, ESTADO DE MEXICO.
DONADOR: COLEGIO ETON
MODELO: 46 M2

CCP: DIRECCIÓN
CONSTRUCCION
LOGISTICA DE MATERIALES

PROYECTO:	NORMA CASTILLO ENRÍQUEZ	LOCALIDAD:	OCUILAN, ESTADO DE MEXICO.
DONADOR:	COLEGIO ETON	MODELO:	46 M2

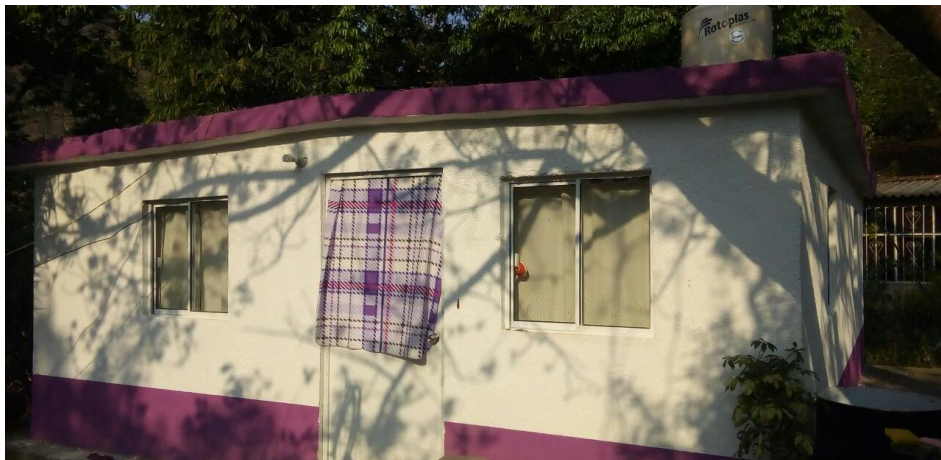

FACHADA PRINCIPAL



VISTA LATERAL

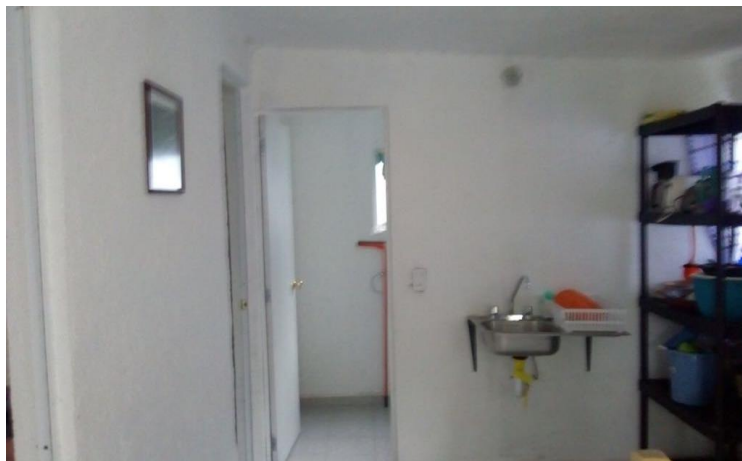

VISTA INTERIOR

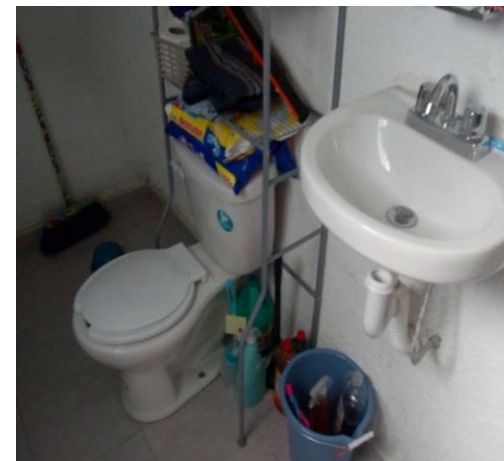

COLOCACIÓN MUEBLES DE BAÑO