



construyendo

Construyendo Comunidades Integrales A.C.

REPORTE TERMINO DE OBRA

FECHA DE INICIO: 23 FEBRERO 2018

FECHA TERMINO: 30 MARZO 2018

TLALMIMILULPAN

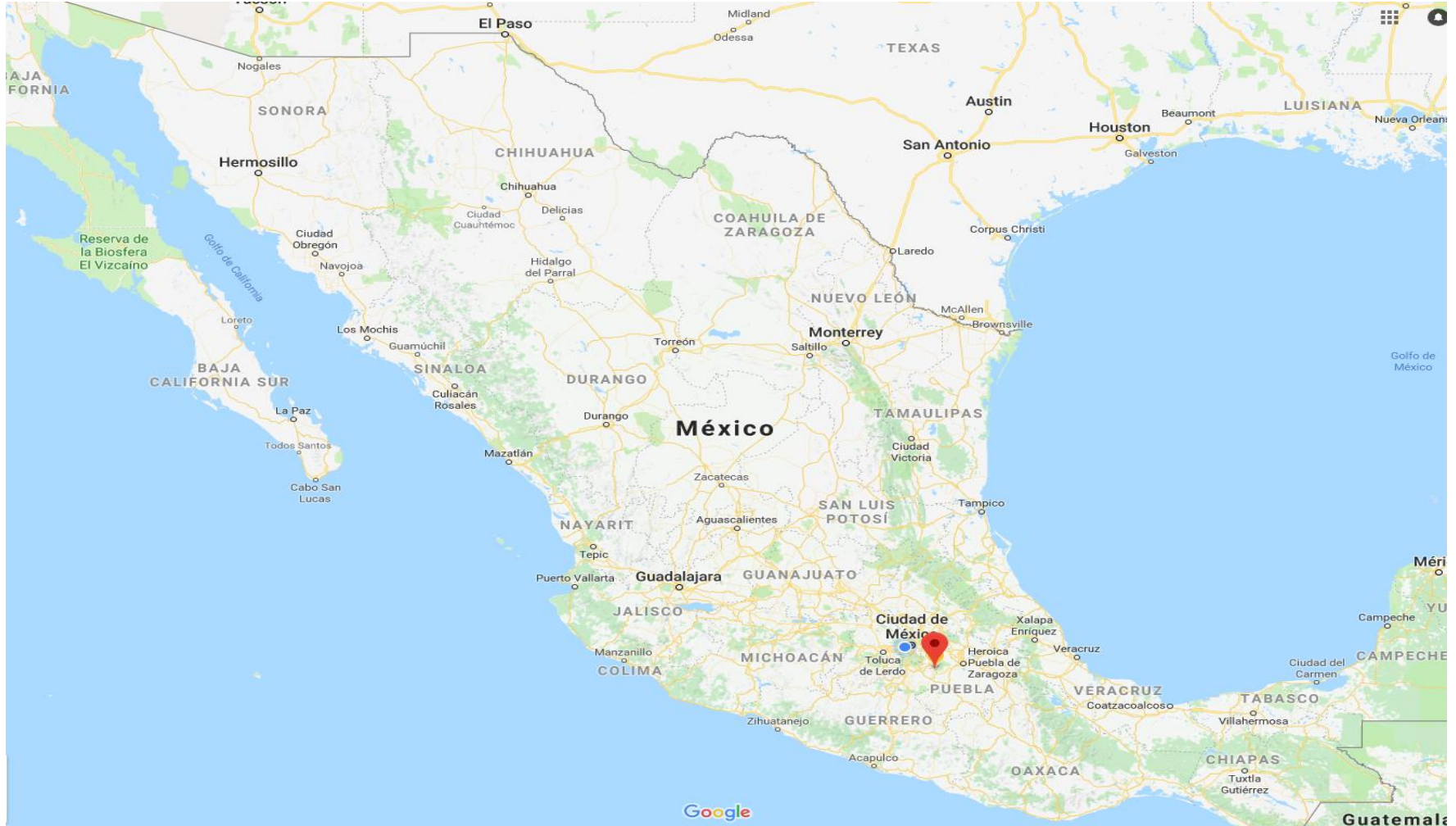

PROYECTO: ADELAIDA SANCHEZ
LOCALIDAD: TLALMIMILULPAN, MORELOS.
DONADOR: FAM. VIDAL
MODELO: 46 M2

CCP: DIRECCIÓN
CONSTRUCCION
LOGISTICA DE MATERIALES

PROYECTO:	ADELAIDA SANCHEZ	LOCALIDAD:	TALMIMILULPAN, MORELOS.
DONADOR:	FAM. VIDAL	MODELO:	46 M2



FACHADA PRINCIPAL.



VISTA LATERAL



VISTA INTERIOR Y COLOCACION DE TARJA

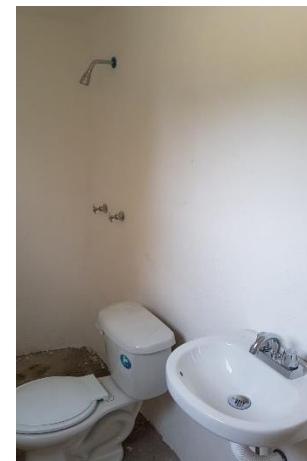

COLOCACION DE MUEBLES DE BAÑO