



construyendo

Construyendo Comunidades Integrales A.C.

REPORTE TERMINO DE OBRA

FECHA DE INICIO: 26 MAYO 2018

FECHA DE TERMINO: 29 JUNIO 2018

VALLE DE BRAVO, EDO DE MEX

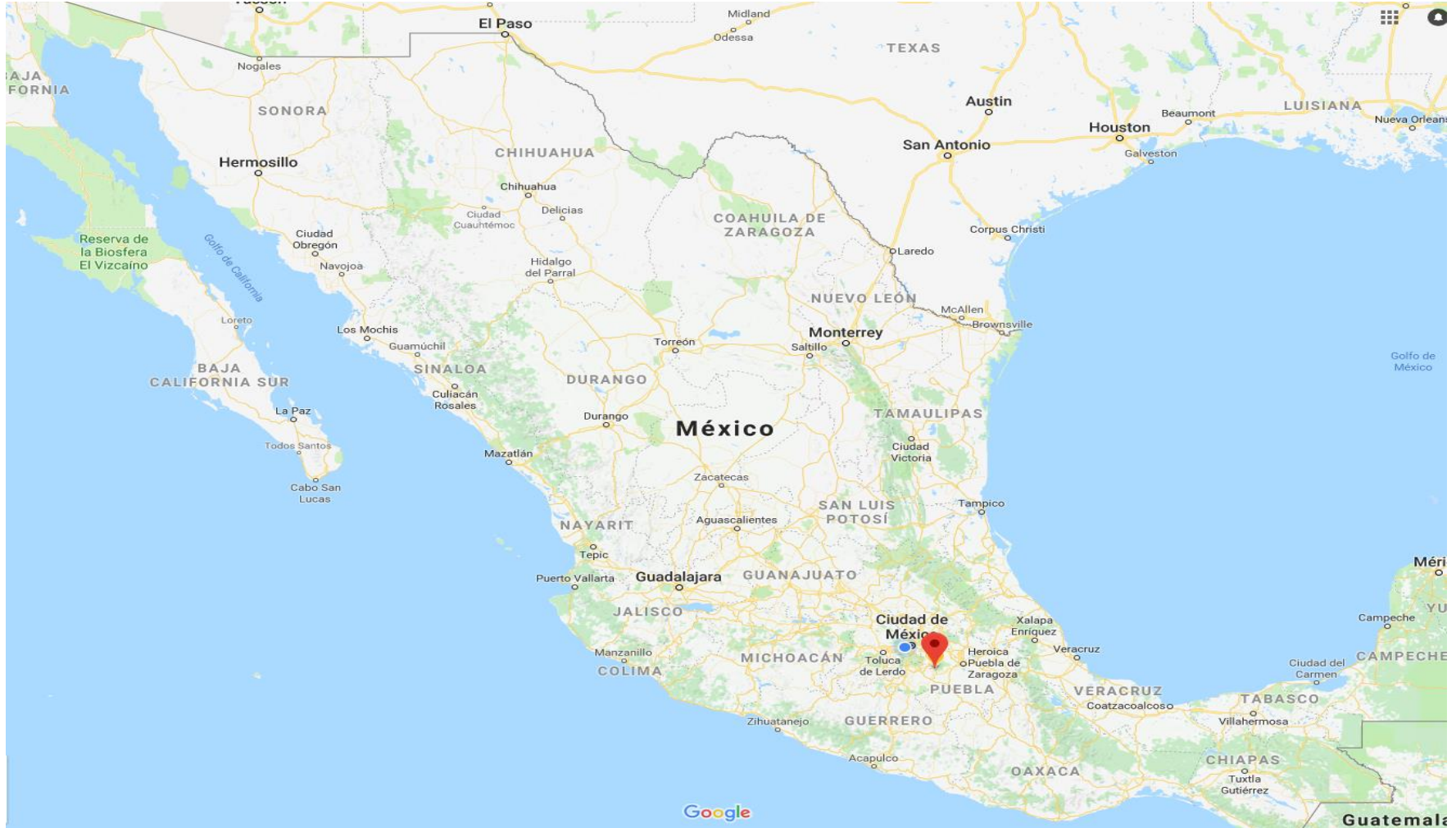

PROYECTO: RAYMUNDO LOPEZ PONCE
LOCALIDAD: VALLE DE BRAVO, ESTADO DE MEXICO.
DONADOR: ASUA FORANEO
MODELO: 42 M2

CCP: DIRECCIÓN
CONSTRUCCION
LOGISTICA DE MATERIALES

PROYECTO:	RAYMUNDO LOPEZ PONCE	LOCALIDAD:	VALLE DE BRAVO, ESTADO DE MEXICO.
DONADOR:	ASUA FORANEO	MODELO:	42 M2



FACHADA PRINCIPAL



VISTA LATERAL



VISTA INTERIOR Y COLOCACIÓN DE TARJA

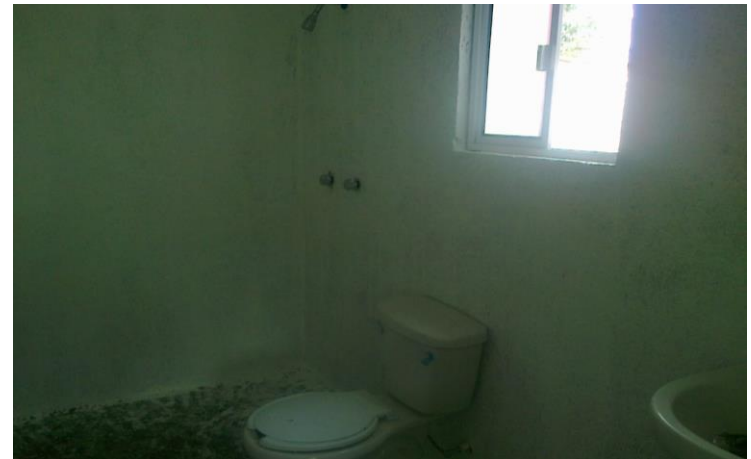

COLOCACIÓN DE MUEBLES DE BAÑO