



construyendo

Construyendo Comunidades Integrales A.C.

REPORTE TERMINO DE OBRA

FECHA DE INICIO: 22 JUNIO 2018

FECHA TERMINO: 19 AGOSTO 2018

ALPANOCAN, PUEBLA.



PROYECTO: CONSTRUCCION DE VIVIENDAS EN ALPANOCAN, PUEBLA.

LOCALIDAD: ALPANOCAN, PUEBLA.

DONADOR: ANAHUAC PUEBLA

MODELO: 46 M2

CCP: DIRECCIÓN

CONSTRUCCION

LOGISTICA DE MATERIALES

PROYECTO:	ELIZABETH CASTILLO VALDEZ	LOCALIDAD:	ALPANOCAN, PUEBLA.
DONADOR:	ANAHUAC PUEBLA	MODELO:	46 M2



VISTA FACHADA PRINCIPAL



VISTA LATERAL



VISTA INTERIOR Y COLOCACIÓN DE TARJA

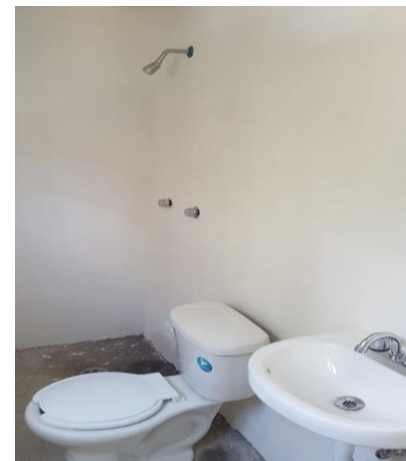

COLOCACIÓN DE MUEBLES DE BAÑO