



construyendo

Construyendo Comunidades Integrales A.C.

REPORTE TERMINO DE OBRA

FECHA DE INICIO: 24 AGOSTO 2018
FECHA TERMINO: 13 OCTUBRE 2018

ALPANOCA, PUEBLA.

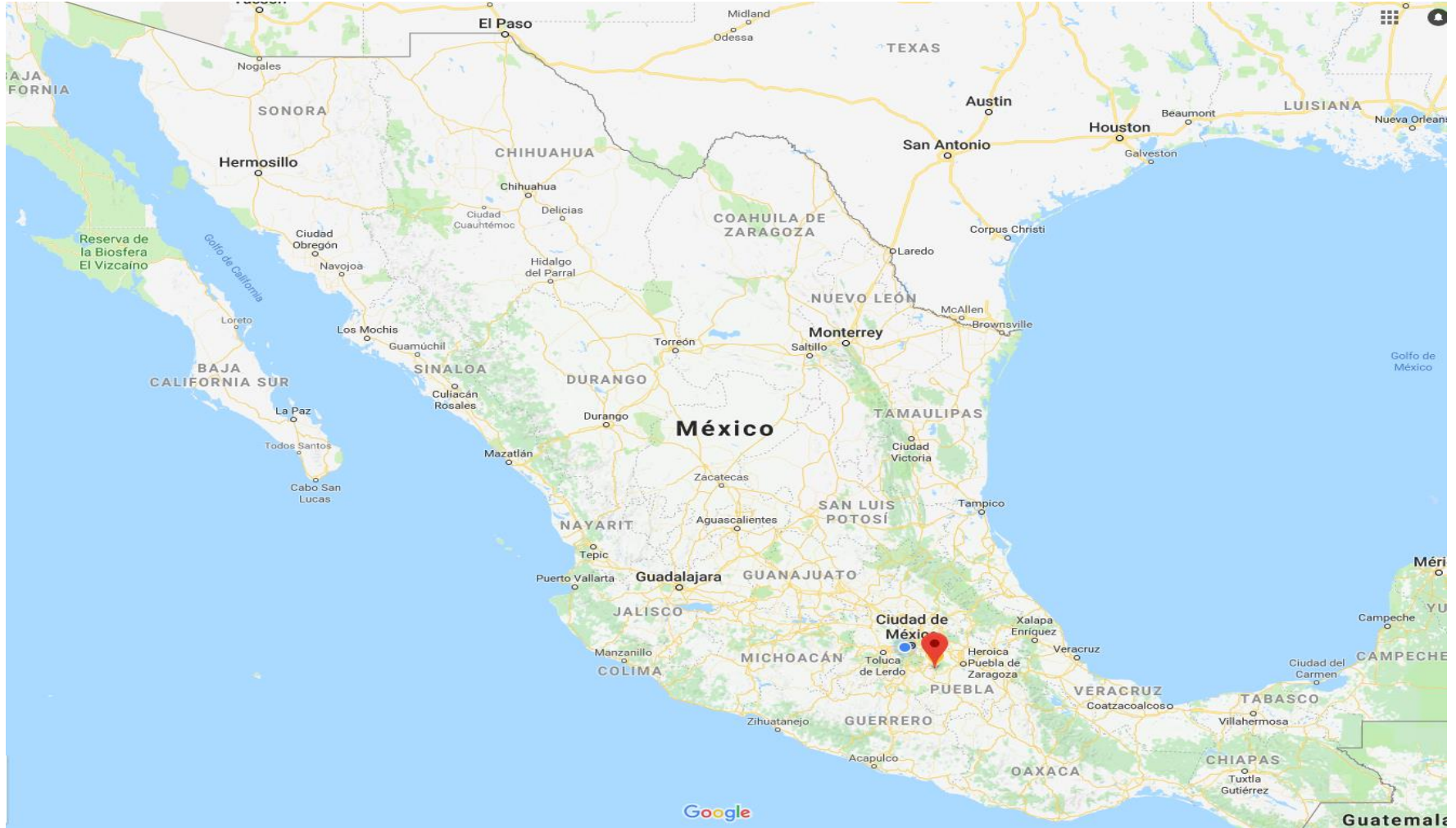

PROYECTO: CONSTRUCCION DE VIVIENDAS EN ALPANOCA, PUEBLA.
LOCALIDAD: ALPANOCA, PUEBLA.
DONADOR: ANAHUAC PUEBLA
MODELO: 46 M2

CCP: DIRECCION
CONSTRUCCION
LOGISTICA DE MATERIALES

PROYECTO:	PORFIRIA ROJAS VALDEZ	LOCALIDAD:	ALPANOCAÑ, PUEBLA.
DONADOR:	ANAHUAC PUEBLA	MODELO:	46 M2



FACHADA PRINCIPAL



VISTA LATERAL



VISTA INTERIOR Y COLOCACIÓN DE TARJA

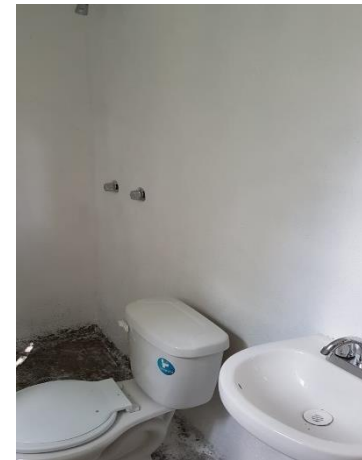

COLOCACIÓN DE MUEBLES DE BAÑO