



construyendo

Construyendo Comunidades Integrales A.C.

REPORTE TERMINO DE OBRA

FECHA DE INICIO: 21 SEPTIEMBRE 2018

FECHA TERMINO: 18 OCTUBRE 2018

ALPANOCA, PUEBLA.



PROYECTO: CONSTRUCCION DE VIVIENDAS EN ALPANOCA, PUEBLA.

LOCALIDAD: ALPANOCA, PUEBLA.

DONADOR: ANAHUAC PUEBLA

MODELO: 46 M2

CCP: DIRECCION

CONSTRUCCION

LOGISTICA DE MATERIALES

PROYECTO:	GLORIA MAYA SÁNCHEZ	LOCALIDAD:	ALPANOCAN, PUEBLA.
DONADOR:	ANAHUAC PUEBLA	MODELO:	46 M2



FACHADA PRINCIPAL



VISTA LATERAL



VISTA INTERIOR Y COLOCACIÓN DE TARJA

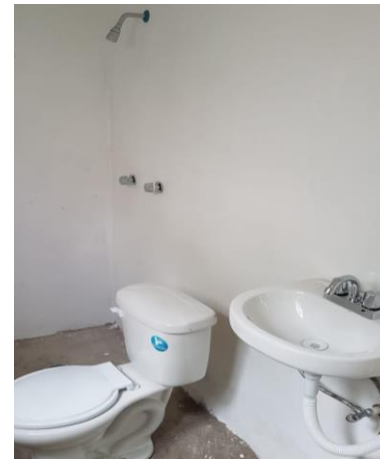

COLOCACIÓN DE MUEBLES DE BAÑO