

PROYECTO:	FAM. GARCIA SENOBIO
MODELO:	46 m2
LOCALIDAD:	VILLA DE ALLENDE, EDO DE MEX.
DONADOR:	MAYER GUERRERO
FECHA DE INICIO:	18/10/2019
FECHA DE TÉRMINO:	25/11/2019

CONDICIONES DE LA VIVIENDA ANTES DE LA INTERVENCIÓN



REPORTE DE TÉRMINO DE OBRA



FACHADA PRINCIPAL



VISTA LATERAL

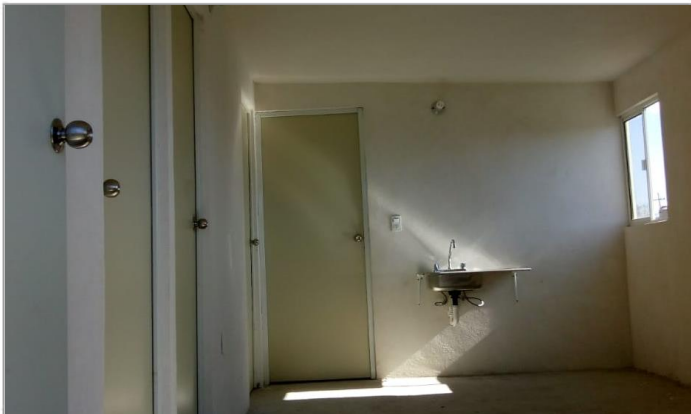

VISTA INTERIOR

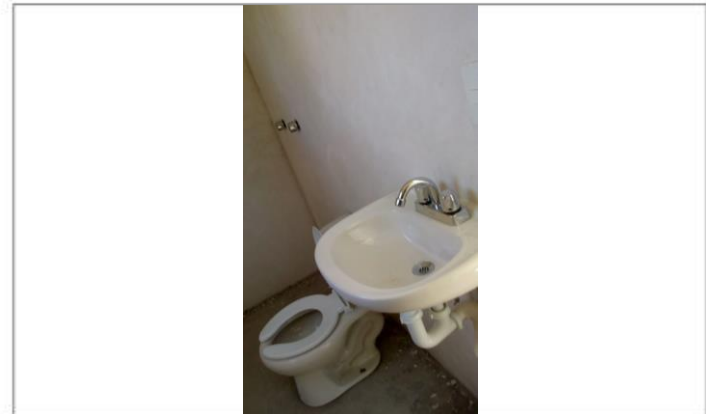

VISTA INTERIOR

ACTA DE ENTREGA



ACTA DE ENTREGA - RECEPCIÓN DE INMUEBLE

1.-Generales

Reunidos en La Comunidad de San Felipe, siendo las 10 horas del día 11 del 2014 y estando presente Jesus Dominguez como supervisor de obra de Construyendo Comunidades Integrales A. C. (en lo sucesivo Construyendo) y por otra parte Branda Senobio como

apoderado legal (más adelante el Beneficiario), se procede a la entrega-recepción de la construcción correspondiente al prototipo de vivienda con una superficie de 46 m².

2.- Protocolo de entrega y garantía

2.1 En este acto, se hace constar que Construyendo entrega físicamente el inmueble mencionado, compuesto por las siguientes áreas: 3 habitaciones, 1 (un) sanitario con instalación hidráulica y mobiliario sanitario y, 1 (un) área común con tarja instalada, mismas que se encuentran en condiciones óptimas para su buen uso. Se agrega a esta acta el listado de comprobación que ambas partes reconocen como soporte de control de calidad de esta entrega.

2.2 Construyendo no ofrece garantía de desperfectos o alteraciones presentados a partir de la firma de la presente acta. En caso de que haya deterioro del inmueble, la responsabilidad de las reparaciones será totalmente del Beneficiario.

3.- Cierre de Acta

Previo lectura y conformidad de ambas partes, se da por concluida la entrega-recepción, firmando con aceptación los involucrados que en ella intervinieron.

Jesus Dominguez
(Nombre y firma de quien entrega)

Construyendo Comunidades Integrales

Fernando Sanchez
(Nombre y firma)

Testigo

Branda Senobio
(Nombre y firma de quien recibe)

Beneficiario

Testigo



LISTA DE COMPROBACIÓN ENTREGA- RECEPCIÓN

Clave de Proyecto:	Fecha de Entrega:
Beneficiado:	Supervisor de Obra:

Estructura	Observaciones
Muros Interiores	bien
Muros Exteriores	bien
Losa de Azotea	bien

Acabados	Observaciones
Pasta exterior	Colocada
Pasta interior	Colocada
Impermeabilizante	Colocado

Cancelería	Observaciones
Puertas	Colocadas
Ventanas	Colocadas

Instalación eléctrica	Observaciones
Contactos y apagadores	Colocados
Centro de carga	Colocados

Instalación Hidrosanitaria	Observaciones
W.C. y regadera	Colocada
Lavabo	Colocada
Tarja	Colocada
Tinaco	Colocado

Jesus Dominguez
(Nombre y firma de quien entrega)
Construyendo Comunidades Integrales
A.C.

Branda Senobio
(Nombre y firma de quien recibe)
Beneficiario