



PROYECTO:	ELIZABETH MELGAR GALINDO
MODELO:	46 m2
LOCALIDAD:	HUIXQUILUCAN, EDO. DE MEX.
DONADOR:	ANAHUAC NORTE
FECHA DE INICIO:	21/02/2019
FECHA DE TÉRMINO:	15/03/2019

CONDICIONES DE LA VIVIENDA ANTES DE LA INTERVENCIÓN



REPORTE DE TÉRMINO DE OBRA



FACHADA PRINCIPAL



VISTA LATERAL

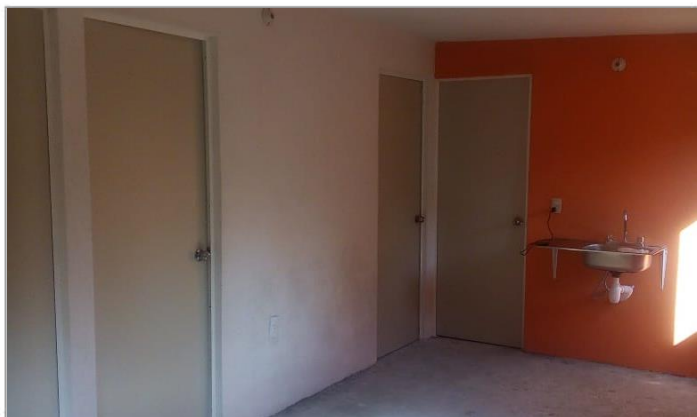

VISTA INTERIOR Y COLOCACIÓN DE TARJA

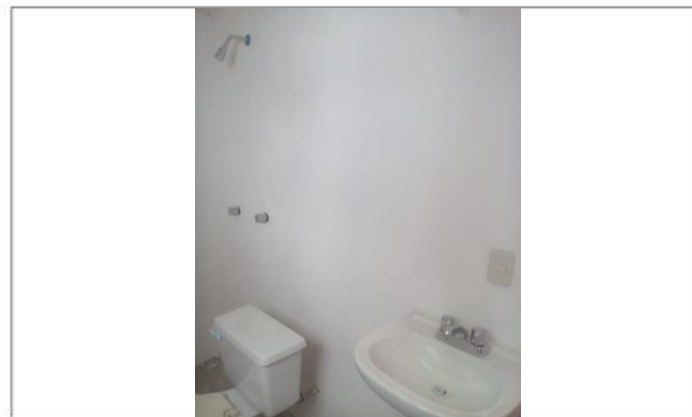

COLOCACIÓN MUEBLES DE BAÑO