



PROYECTO:	MIGUEL ÁNGEL YAÑEZ JUÁREZ
MODELO:	46 m2
LOCALIDAD:	TETELA DEL VOLCAN, MORELOS.
DONADOR:	CMIC
FECHA DE INICIO:	08/03/2019
FECHA DE TÉRMINO:	05/04/2019

CONDICIONES DE LA VIVIENDA ANTES DE LA INTERVENCIÓN



REPORTE DE TÉRMINO DE OBRA



FACHADA PRINCIPAL



VISTA LATERAL



VISTA INTERIOR Y COLOCACIÓN DE TARJA

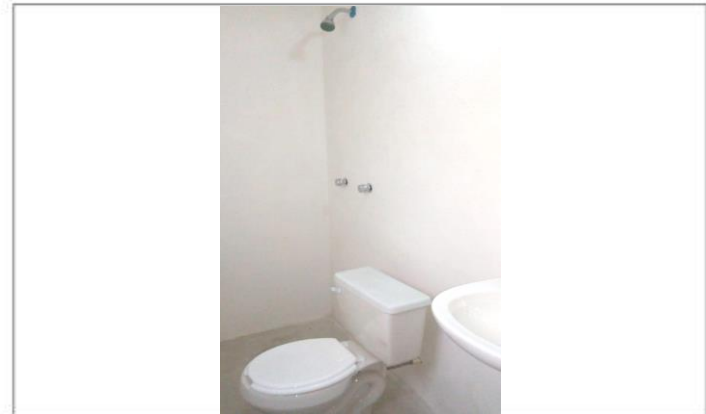

COLOCACIÓN MUEBLES DE BAÑO