



<b>PROYECTO:</b>	BENITA ELIA GARCÍA CAMPOS
<b>MODELO:</b>	46 m2
<b>LOCALIDAD:</b>	YECAPIXTLA, MORELOS.
<b>DONADOR:</b>	CMIC
<b>FECHA DE INICIO:</b>	15/03/2019
<b>FECHA DE TÉRMINO:</b>	05/04/2019

## CONDICIONES DE LA VIVIENDA ANTES DE LA INTERVENCIÓN



# REPORTE DE TÉRMINO DE OBRA



FACHADA PRINCIPAL



VISTA LATERAL



VISTA INTERIOR Y COLOCACIÓN DE TARJA

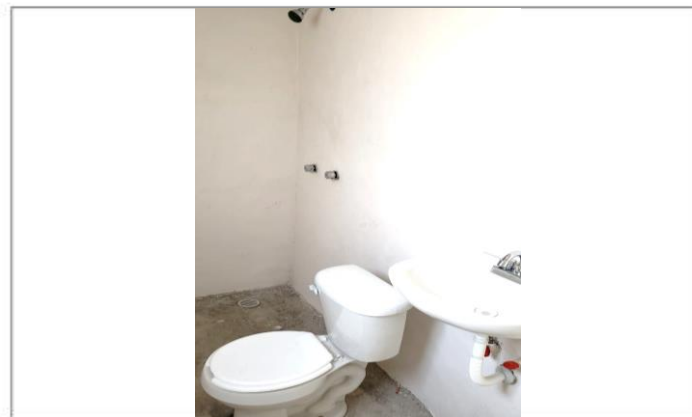

COLOCACIÓN MUEBLES DE BAÑO